

## Vizualizare anunt

🕒 PUBLICAT    📄 NR ANUNT: ADV1153345    📄 TIP ANUNT: CUMPARARI DIRECTE    📅 DATA CREARE: 18.06.2020 12:40  
📅 DATA PUBLICARE: 18.06.2020 12:41

### DATE IDENTIFICARE AUTORITATE CONTRACTANTA

Denumire oficiala: CONSILIUL JUDETEAN BRAILA    CIF: 4205491

Adresa: Piata Independenței, Nr. 1    Tara: Romania

Tel: +40 239619600-249    Fax: +40 239619044    E-mail: achizitii publice@portal-braila.ro    Punct(e) de contact: SERVICIUL ACHIZITII PUBLICE    In atentia: : ACHIZITII PUBLICE serviciul

### ANUNT

Denumire contract:

Lucrari de accesibilizare Casa de Cultura a Tineretului Braila

Data limita depunere oferta:

01.07.2020 23:30

Tip anunt:	Tip contract:	Cod si denumire CPV:	Valoare estimata:	Caiet de sarcini:
<u>Cumparari directe</u>	<u>Lucrari</u>	<u>45453000-7 - Lucrari de reparatii generale si de renovare (Rev.2)</u>	<u>80.399,56 RON</u>	<u>Caiet de sarcini_ Lucrari de accesibilizare Casa de Cultura a Tineretului.pdf</u>

Descriere contract:

Lucrari de accesibilizare Casa de Cultura a Tineretului Braila

Conditii referitoare la contract:

Autoritatea contractanta invita operatorii economici sa acceseze site-ul Consiliului Judetean Braila <http://www.portal-braila.ro/dm/portal.nsf>, Prima pagina/ Consiliul Judetean Braila/Anunțuri/Anunt publicitar, de unde pot descarca documentația privind cerintele achizitiei. Oferta se va intocmi in conformitate cu cerintele impuse in Caietul de sarcini. Termenul de valabilitate al ofertei: 30 de zile.

Conditii de participare:

Ofertantul va depune urmatoarele documente: - Scrisoarea de Inaintare (Formularul nr. 1); - Propunerea tehnica; - Formular de oferta financiara (Formularul nr. 2) + anexa; - Deviz oferta (Formulare F3) si extrase de resurse (formularele C6, C7, C8, C9); - Lista cu cantitatile de utilaje si echipamente tehnologice, inclusiv dotari si active necorporale (Formulare F4); - Declaratie privind neincadrarea in situatiile prevazute la art. 164, 165 si 167 din Legea nr. 98/2016 (Formular nr. 3), atasata prezentei invitatii; - Certificat constatator (copie) din care sa reiasa concordanta codului CAEN cu obiectul achizitiei.

Criterii de atribuire:

Pretul cel mai scazut

Informatii suplimentare:

Termenul limita primire oferte 01.07.2020. Ofertele vor fi transmise/depuse: - prin e-mail achizitii publice@portal-braila.ro; - la nr. de fax 0239-619044 sau - la Registratura Generala a Consiliului Judetean Braila, P-ta Independentei nr. 1. Solicitari de clarificari la nr. fax 0239-619044 sau prin e-mail achizitii publice@portal-braila.ro, cu adresa scrisa, pana la data de 26.06.2020. Raspunsurile la solicitarile de clarificari vor fi postate pe site-ul institutiei.



## Vizualizare anunt

PUBLICAT   NR ANUNT: ADV1153345   TIP ANUNT: CUMPARARI DIRECTE   DATA CREARE: 18.06.2020 12:40  
 DATA PUBLICARE: 18.06.2020 12:41

## CAIET DE SARCINI

### « Lucrări de accesibilizare la Casa de Cultură a Tineretului Brăila »

#### 1. GENERALITĂȚI

Casa de Cultură a Tineretului este amplasată în zona centrală a municipiului Brăila și anume pe o latură a Pieței Independenței, piață în care este situată și clădirea Palatului Administrativ.

Prin adresa Direcției Administrare Patrimoniu și Evidență Bugetară nr. 4720/T199/04.03.2020, suntem informați despre necesitatea accesibilizării imobilului de la Casa de Cultură a Tineretului în urma notei de constatare a Agenției pentru Plăți și Inspecție Socială nr. 24486/08.11.2019.

Prezentul caiet de sarcini stabilește nivelurile de calitate și condițiile tehnice necesare efectuării lucrărilor de accesibilizare la Casa de Cultură a Tineretului Brăila, prevăzute în normativele și standardele în vigoare care trebuie să fie îndeplinite la prepararea, transportul, punerea în operă și controlul calității materialelor și lucrărilor executate.

Prevederile prezentului Caiet de sarcini sunt obligatorii pentru executantul lucrărilor.

Prevederile prezentului Caiet de sarcini nu anulează obligațiile executantului de a respecta legislația, normativele și standardele specifice, aplicabile, aflate în vigoare la data executării lucrărilor.

#### 2. OBIECTUL CONTRACTULUI

Obiectul contractului constă în achiziționarea lucrărilor de adaptare a clădirilor la nevoile individuale ale persoanelor cu handicap prin recompartimentarea unor grupuri sanitare și amenajarea de accese pentru transportul persoanelor cu handicap, conform Legii nr. 448/2006 cu modificările și completările ulterioare, republicată și Normativul NP 051/2012.

Oferta trebuie să fie în concordanță cu condițiile impuse de Normativul NP 051/2012 privind adaptarea clădirilor civile și spațiului urban la exigențele persoanelor cu handicap.

**Ofertanții vor pune în operă produse omologate pentru persoane cu dizabilități, însoțite de certificate de calitate și conformitate.**

Se vor achiziționa lucrări care constau în:

- Recompartimentarea a două grupuri sanitare pentru publicul spectator în vederea adaptării acestora la nevoile persoanelor cu dizabilități;
- Înlocuirea ușilor de acces la grupurile sanitare pentru a avea deschiderea optimă conform normativelor în vigoare;
- Înlocuirea unor obiecte și echipamente sanitare cu unele conforme și echipate pentru persoane cu handicap;
- Amenajarea accesului în clădire pentru persoanele cu dizabilități;
- Montare de mâini curente din aluminiu eloxat;
- Suprafețe tactilo-vizuale pentru nevăzători realizate din marcaj cu dimensiunile 40x40x8mm, montate prin lipire pe pardoseală din mozaic;
- Procurarea a două elevatoare cu șenile pentru transportul pe scări al persoanelor cu dizabilități.

#### 3. MATERIALE

Toate materialele vor fi utilizate în lucrare numai după ce, în prealabil, s-a verificat că au fost livrate cu certificate de calitate, care să confirme că sunt corespunzătoare normelor în vigoare, să fie agrementate tehnic.

### **Obiecte sanitare (v. Anexa 1)**

Obiectele sanitare vor fi din porțelan sanitar, de culoare albă, fără imperfecțiuni, cu smalțul dens, lucios, fără porozități.

### **Uși interioare acces grupuri sanitare**

Dimensiuni: 0.95m x 2.00m.

Material PVC alb.

Vor fi livrate în stare complet finisată. Vor fi echipate cu accesorii funcționale de calitate (balamale, broaște, mânere, cremoane etc.).

Broasca va fi prevăzută cu butuc blocare în partea interioară a cabinei.

Pragul va fi din profil de Al. teșit, de trecere.

După demontarea ușilor și tocurilor din lemn, înainte de montarea tocurilor se vor face următoarele operațiuni:

- trasarea și verificarea axelor de montaj a tâmplăriei, funcție de elementele de prindere existente sau pentru poziționarea acestora;
- finisarea conturului fiecărui gol la pozițiile materializate prin planurile de execuție; montajul se va realiza conform specificațiilor tehnice ale producătorului;
- fiecare toc este adus la poziție și fixat în prima formă prin pene la colțuri și la intervale max. 1,5m;
- fixarea definitivă a tocului la șuruburi de montaj.

### **Suprafețe tactilo-vizuale pentru pardoseli, profilate**

Dimensiuni: 40x40x8mm.

Caracteristici tehnice (v. Anexa 1).

### **Mâini curente**

Material: aluminiu eloxat.

Mâna curentă va avea diametrul de 50mm. Se va monta pe perete.

Înălțimea de montaj va fi de 90cm față de suprafața finită a treptei.

Mâna curentă va avea o extensie orizontală de minim 30 cm în afara zonei înclinate.

### **Elevatoare cu șenile pentru transportul pe scări al persoanelor cu dizabilități**

#### **Caracteristici minime:**

Capacitate de încărcare – 150kg;

Motor electric 12V/80A;

Acumulator 12V/20Ah;

Autonomia elevatorului: 30min;

Unghiul (panta scării) – 35°;

Șenile de cauciuc durabile cu priză sigură la scări;

Frână electromagnetică;

Funcție de control al încărcării acumulatorului – inclusă;

Încărcător 12V/ 2,5A;

Înainte de aprovizionare, executantul va prezenta beneficiarului spre aprobare fișa tehnică a echipamentului. Produsul va fi însoțit de certificat de conformitate și manual de utilizare.

## **4. MĂSURI DE SECURITATE ȘI SĂNĂTATE ÎN MUNCĂ ȘI IMPACT DE MEDIU**

Pe toată durata realizării lucrării executantul trebuie să respecte obligațiile generale ce îi revin în conformitate cu prevederile din legislația națională privind tehnica securității muncii. Lucrările de construcție trebuie să fie conduse, în mod obligatoriu, de cadre tehnice cu experiență care răspund direct de personalul care execută aceste lucrări.

Pe toată durata realizării lucrării executantul trebuie să ia toate măsurile impuse de normele de mediu în ceea ce privește: praful și zgomotul pe durata activităților de construcții, evacuarea molozului rezultat, manipularea materialelor de construcții

## 5. SPECIFICAȚII TEHNICE

NP 051-2012 - Revizuire NP 051/2000 - Normativ privind adaptarea clădirilor civile și spațiului urban la nevoile individuale ale persoanelor cu handicap;

NE 001-1996 - Normativ privind executarea tencuielilor umede groase și subțiri;

C 17-1982 - Instrucțiuni tehnice privind compoziția și prepararea mortarelor de zidărie și tencuială;

STAS 1667-76 - Agregate naturale pentru mortare;

C140 – 86 - Normativ pentru verificarea calității lucrărilor;

STAS 790-84 - Apa pentru mortare;

STAS 545/1-80 - Ipsos în construcții;

SR 1500-96 - Ciment PA 35;

C3-76 - Normativ pentru execuția lucrărilor de zugrăveli și vopsitorii;

P 118 Normativ de siguranță la foc a construcțiilor;

Legea 10/1995- Privind calitatea în construcții;

Legea nr. 319/2006 – a securității și sănătății în muncă;

Indicator de norme de deviz ediția 1981;

HG 273/1994 cu completările și modificările ulterioare privind aprobarea Regulamentului de recepție a lucrărilor de construcții și instalații aferente acestora.

## 6. PREZENTAREA OFERTEI

Oferta va conține **propunerea tehnică și financiară** prin care constructorul va răspunde cerințelor din caietul de sarcini propus de achizitor.

**Propunerea tehnică** va fi întocmită astfel încât să răspundă în totalitate cerințelor din caietul de sarcini.

**Propunerea financiară** se va elabora astfel încât aceasta să furnizeze toate informațiile solicitate cu privire la preț, precum și alte condiții financiare legate de obiectul contractului de achiziție publică.

**În cadrul ofertei se va prezenta graficul fizic și valoric de execuție al lucrării.**

**Se recomandă vizitarea amplasamentului înainte de depunerea ofertei.**

## 7. TERMENUL DE EXECUȚIE A LUCRĂRILOR – 30 zile.

**8. PERIOADA DE GARANȚIE ACORDATĂ LUCRĂRILOR – 24 luni de la data recepției la terminarea lucrărilor.**

## 9. GARANȚIA DE BUNĂ EXECUȚIE – 10% din valoarea fără TVA a contractului.

## 10. RECEPȚIA LUCRĂRILOR

Recepția lucrărilor se va face cantitativ și calitativ în conformitate cu Regulamentul de recepție a lucrărilor de construcții aferente acestora aprobate prin H.G.R. nr. 273/1994 cu completările și modificările ulterioare. Se vor efectua verificări ale lucrărilor atât în timpul execuției, cât și după terminarea lor.

Eventualele lucrări care nu respectă condițiile prevăzute în caietul de sarcini sau condiții de calitate vor fi refăcute sau remediate.

Se va întocmi Proces verbal de recepție la terminarea lucrărilor.

Se va întocmi Proces verbal de recepție finală la expirarea perioadei de garanție.

## 11. ADJUDECAREA OFERTEI

Criteriul de evaluare a ofertelor este „prețul cel mai scăzut”.

DIRECTOR EXECUTIV,  
Ing. Nisipeanu Silviu

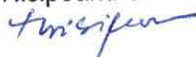

ÎNTOCMIT,  
Ing. Chiotoroiu Gheorghe



Ing. Gabriel Cichi

## Anexa 1 la Caietul de sarcini

Ofertanții pot depune oferte cu produse similare, omologate, de la orice producător/distribuitor. Fișele tehnice și fotografiile sunt informative.

Vas WC conformat și echipat pentru persoane cu handicap

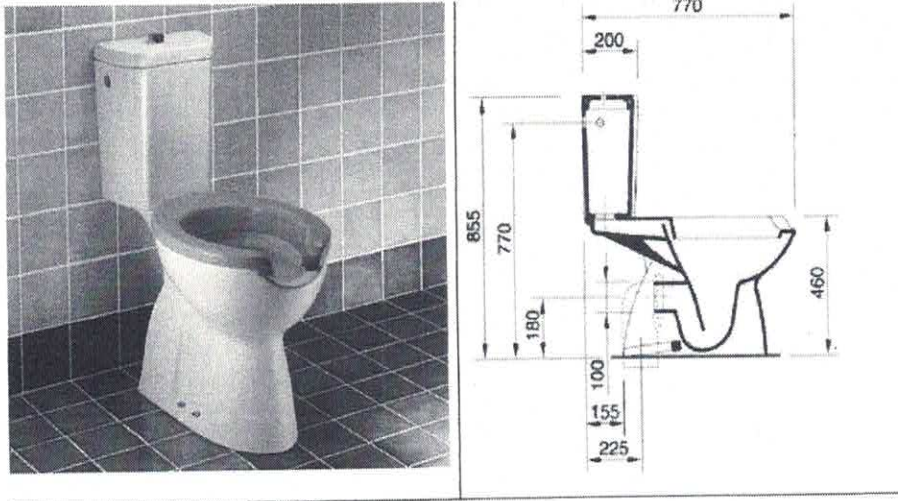

Lavoar conformat și echipat pentru persoane cu handicap

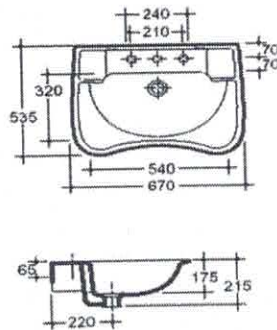

Bară de sprijin mobilă



Bară de siguranță cu tijă vertical la 90gr



Suprafețe tactilo-vizuale

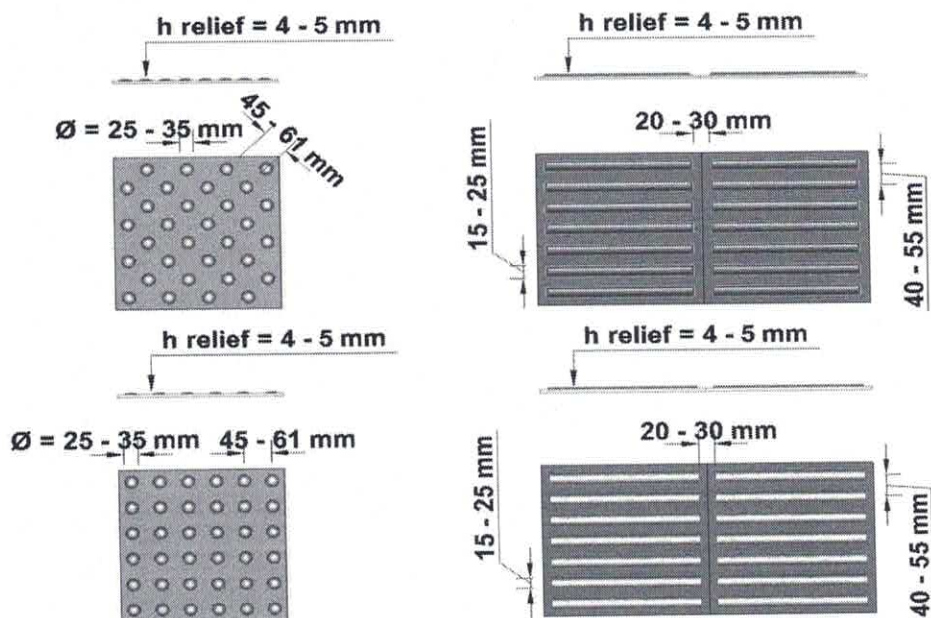

Elevatoare cu șenile pentru transportul pe scări al persoanelor cu dizabilități – schiță informativă.

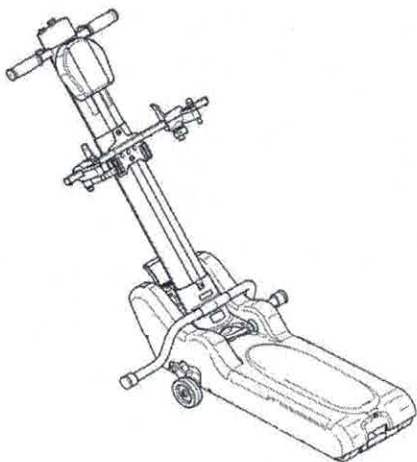

FORMULAR F2

OBIECTIV  
CASA DE CULTURA PENTRU TINERET

PROIECTANT

CENTRALIZATORUL  
cheltuielilor pe obiect si categorii de lucrari  
OBIECT: LUCRARI DE ACESIBILIZARE A SPATIILOR LA CASA DE CULTURA

Nr. cap./subcap. deviz general	Cheltuieli pe categoria de lucrari	Valoarea (exclusiv TVA) lei
1	2	3
4.1	Constructii si instalatiile aferente acestora	
4.1.1	Terasamente, sistematizare pe verticala si amenajari exterioare	
4.1.2	Rezistenta	
4.1.3	Arhitectura	
4.1.4	030201 LUCRARI DE RECOMPARTIMENTARE GRUPURI SANITARE 030202 LUCRARI DE ACESIBILIZARE	
	Instalatii	
	4.1.4.1 Instalatii electrice	
	4.1.4.2 Instalatii sanitare	
	4.1.4.3 Instalatii termice	
	TOTAL I	
4.2	Montaj utilaje si echipamente tehnologice	
	TOTAL II	
4.3	Procurare Utilaje, echipamente tehnologice si functionale care necesita montaj	
4.4	Utilaje, echipamente tehnologice si functionale care nu necesita montaj si echipamente de transport	
4.5	Dotari	
4.6	Active necorporale	



FORMULAR F2

OBIECTIV  
CASA DE CULTURA PENTRU TINERET

PROIECTANT

CENTRALIZATORUL  
cheltuielilor pe obiect si categorii de lucrari  
OBIECT: LUCRARI DE ACCESIBILIZARE A SPATIILOR LA CASA DE CULTURA

Nr. cap./subcap. deviz general	Cheltuieli pe categoria de lucrari	Valoarea (exclusiv TVA)
		lei
1	2	3
	TOTAL III	
6.2	Probe tehnologice si teste	
	TOTAL IV	
	TOTAL VALOARE (exclusiv TVA)	
	Taxa pe valoarea adaugata	
	TOTAL VALOARE (inclusiv TVA)	

Proiectant

Persoana juridica achizitoare  
CONSILIUL JUDETEAN BRAILA

Formularul F3

Obiectivul: 0003 45400000 CASA DE CULTURA PENTRU TINERET  
Obiectul: 0002 45000000 LUCRARI DE ACCESIBILIZARE A  
SPATIILOR LA CASA DE CULTURA

Lista cu cantitatile de lucrari  
Deviz oferta 030201 LUCRARI DE RECOMPARTIMENTARE  
GRUPURI SANITARE

Categoria de lucrari: 0099

= NR. SIMBOL ART.	CANTITATE	UM	PU MAT	VAL MAT	=
= D E N U M I R E			PU MAN	VAL MAN	=
=	A R T I C O L		PU UTI	VAL UTI	=
=			PU TRA	VAL TRA	=
= SPOR MAT MAN UTI		GR./UA GR.TOT.		T O T A L	=
001 RPSC29B1	BUC.	4.000			
DEMONTARE VAS SI REZERVOR WC					
002 RPSD21A1	BUC.	2.000			
DEMONTARE ROBINET TRECERE 3/8-1/2 TOLI*					
003 RPSA22A1	M	2.000			
ASIM - DEMONTARE TEAVA PP-R 20MM					
004 SB24A1	BUC.	2.000			
DOP PPR 20MM					
005 RPSC67A1	BUC.	4.000			
DEMONTARE SUPORT HIRTIE*					
006 RPSC58A1	BUC.	2.000			
DEMONTARE OGLINZI SEMICRISTAL*					
007 RPSC61A1	BUC.	2.000			
DEMONTARE ETAJERE CU ACCESORII*					

008 RPSC23B1	BUC.	2.000
DEMONTARE LAVOAR		
009 RPSD15B1	BUC.	2.000
DEMONTARE BATERIE LAVOAR		
010 RPCT29A1	MP.	27.100
DESFACEREA PLACAJELOR DIN FAIANTA		
011 RPCT04B1	M.C.	2.550
DEMOLAREA ZIDURILOR DIN CARAMIDA PT. CREERI DE GOLURI CU MORTAR CIMENT *		
012 RPCT33A1	MP.	11.200
DEMONTAREA USILOR DIN LEMN *		
013 RPCG06F1	M.C.	0.640
ZID.CARAM.TIP GVP LA UMLERI DE GOLURI GROS. 15CM CU CARAMIDA 500X140X238MM		
014 CK14I1	MP.	11.400
USI PVC PLINE DE INTERIOR		
014 3270018	MP.	11.400
USI DIN PVC 0.95M X 2.00M		
015 RPCJ08D1	MP.	8.840
TENC.INT.DRIS.PE ZID.CARAM.SAU BET.CU MORT VAR-CIM100T PT.SPRIT SI MORT. 25T PT.GRUND IPSOS-VAR		
016 RPCJ13B1	M	29.700
REP.TENC.INT.IN JURUL TOC.SI PERV.CU MORT.VAR CIM.MARCA 10-T CU SPALETII: DREPTI INTRE 15-25CM LA		
017 RPCXM01C	MP.	14.980
PLACARE PERETI CU FAIANTA COLORATA 20X30CM		

017 2401777	MP.	15.730
FAIANTA 20X30CM		
017 2101148	KG	67.410
ADEZIV FAIANTA/GRESIE		
017 6102023	KG	5.990
@CHIT PT ROSTURI		
018 RPCJ36A1	[ 1] MP.	12.450
GLET DE IPSOS PE TENC.INT.DRIS.DE 3 MM.		
GROSIME EXECUTAT CU PASTA IPSOS LA		
PERETI SI STILPI.		
019 RPCR25A1	MP.	12.450
VOPSITORIE CU VOPSEA PE BAZA DE ACETAT		
POLIVINIL PT.INTERIOR PE GLET DE IPSOS		
EXISTENT		
019 6104353	KG	3.750
VOPSEA VINAROM ALBA V.108-210 STAS 7359-		
80		
020 RPCM08A1	MP.	6.480
BUCIARDARE PLACAJE DIN MOZAIC *		
021 RPCK40B1	MP.	6.480
PARDOSELI DIN PLACI DE GRESIE CERAMICA		
021 2422161	MP.	6.800
PLACI GRESIE 33X33CM		
021 2101148	KG	29.140
ADEZIV FAIANTA/GRESIE		
021 6102023	KG	2.590
@CHIT PT ROSTURI		

022 SC13A1                    BUC.                    2.000  
ASIM - VAS CLOSET PENTRU PERSOANE CU  
DIZABILITATI

022 2442783                    BUC.                    2.000  
VAS CLOSET PT PERSOANE CU DIZABILITATI

022 2949482                    BUC.                    2.000  
RAMA CU CAPAC WC PT PERSOANE CU  
DIZABILITATI

022 6715540                    BUC.                    2.000  
GRACORD PVC-U PT VAS WC DN 110 COD WC-  
BEK110

023 SC16G1                    BUC.                    2.000  
REZERVOR WC MONTAT PE VAS

024 SC24A1                    BUC.                    4.000  
ASIM - MOTARE BARE SPRIJIN PERSOANE CU  
DIZABILITATI

024 4201172                    BUC.                    2.000  
BARA DE SPRIJIN MOBILA

024 4201175                    BUC.                    2.000  
BARA DE SIGURANTA CU TIJA VERTICALA LA  
90GR

025 SC30A1                    BUC.                    2.000  
SUPORT PT.HIRTIE CALITATEA 1 (PORTHIRTIE  
) DIN PORTELAN SANITAR,HA1 NI 545/63

026 SC08C1                    BUC.                    2.000  
LAVOAR PENTRU PERSOANE CU DIZABILITATI

026 2442288                    BUC.                    2.000  
LAVOAR PORTELAN PT PERSOANE CU DIZABILITATI

027	SC19B1	BUC.	2.000
SIFON DIN FONTA SAU TEAVA DE ALAMA PT. LAVOAR DE PORTELAN SANITAR			
027	4202773	BUC.	2.000
SIFON PENTRU LAVOAR 1 1/4"			
028	SC31A1	BUC.	2.000
VENTIL DE SCURGERE TIP...			
028	4203349	BUC.	2.000
VENTIL SCURGERE LAVOAR.SPALATOR 1 1/4 CU RACORD S9610			
029	SC25A1	BUC.	2.000
ASIM - POLITA 20X40CM			
029	2451485	BUC.	2.000
POLITA 20X40CM			
030	SC26A1	BUC.	2.000
OGLINDA CU INCLINARE PENTRU PERS CU DIZABILITATI			
031	SD06A1	BUC.	2.000
BATERIE LAVOAR PENTRU PERS CU DIZABILITATI			
031	4201339	BUC.	2.000
BATERIE PT PERS CU DIZABILITATI			
032	TRA01A10P	TONA	3.500
TRANSPORTUL RUTIER AL MOLOZULUI			
033	TRA01A10	TONA	2.000
TRANSPORTUL RUTIER AL MATERIALELOR			

034 TRB05B11            TONA            2.000  
TRANSPORTUL MATERIALELOR PRIN PURTAT  
DIRECT.MATERIALE COMODE PESTE 25 KG  
DISTANTA 10M

Cheltuieli directe din articole:

GREUTATE	MATERIALE	MANOPERA	UTILAJ	TRANSPORT	TOTAL
Din care:					
Valoare aferenta utilaje termice			=		
Valoare aferenta utilaje electrice			=		

Detaliere transporturi:

-Articole TRA

Alte cheltuieli directe:

-Contributie asiguratorie pentru munca

Total cheltuieli directe:

GREUTATE	MATERIALE	MANOPERA	UTILAJ	TRANSPORT	TOTAL
----------	-----------	----------	--------	-----------	-------

Cheltuieli indirecte:

Profit:

TOTAL GENERAL DEVIZ:

TVA

TOTAL cu TVA

PROIECTANT

DEVIZIER

Persoana juridica achizitoare  
CONSILIUL JUDETEAN BRAILA

Formularul F3

Obiectivul: 0003 45400000 CASA DE CULTURA PENTRU TINERET  
Obiectul: 0002 45000000 LUCRARI DE ACCESIBILIZARE A

SPATIILOR LA CASA DE CULTURA

Lista cu cantitatile de lucrari

Deviz oferta 030202 LUCRARI DE ACCESIBILIZARE

Categoria de lucrari: 0099

= NR. SIMBOL ART.	CANTITATE	UM	PU MAT	VAL MAT	=
= D E N U M I R E			PU MAN	VAL MAN	=
=	A R T I C O L		PU UTI	VAL UTI	=
=			PU TRA	VAL TRA	=
= SPOR MAT MAN UTI		GR./UA GR.TOT.		T O T A L	=
001 CH05C1	M	21.700			
MINA CURENTA ALUMINIU ELOXAT D=50MM PRINSA PE PERETE					
002 CG03C1	MP.	40.640			
ASIM - MONTARE MARCAJE TACTILE PENTRU NEVAZATORI					
002 3701154	BUC.	161.000			
MARCAJ TACTIL PENTRU NEVAZATORI 40X40X8MM, DE GHIDARE					
002 3701155	BUC.	93.000			
MARCAJ TACTIL PENTRU NEVAZATORI 40X40X8MM, DE AVERTIZARE					
002 3701156	BUC.	7.000			
INDICATOARE SPECIALE - ACCES PERSOANE CU DIZABILITATI					
003 TRA01A10	TONA	0.500			
TRANSPORTUL RUTIER AL MATERIALELOR, SEMIFABRICATELOR CU AUTOBASCULANTA PE DIST.= 10 KM.					
004 TRB05B11	TONA	0.500			
TRANSPORTUL MATERIALELOR PRIN PURTAT DIRECT.MATERIALE COMODE PESTE 25 KG DISTANTA 10M					



Cheltuieli directe din articole:

GREUTATE	MATERIALE	MANOPERA	UTILAJ	TRANSPORT	TOTAL
----------	-----------	----------	--------	-----------	-------

Detaliiere transporturi:

-Articole TRA

Alte cheltuieli directe:

-Contributie asiguratorie pentru munca

Total cheltuieli directe:

GREUTATE	MATERIALE	MANOPERA	UTILAJ	TRANSPORT	TOTAL
----------	-----------	----------	--------	-----------	-------

Cheltuieli indirecte:

Profit:

TOTAL GENERAL DEVIZ:

TVA

TOTAL cu TVA

PROIECTANT

DEVIZIER

FORMULAR F4

OBIECTIV  
CASA DE CULTURA PENTRU TINERET

L I S T A  
cu cantitatile de utilaje si echipamente tehnologice,  
inclusiv dotari si active necorporale

Nr. crt.	Denumirea	U.M.	Cantitatea	Pretul unitar - lei/U.M. -	Valoarea (exclusiv TVA) (3 x 4) - lei -
0	1	2	3	4	5
1.	Utilaje, echipamente tehnologice si functionale care necesita montaj				
	Obiect: LUCRARI DE ACCESIBILIZARE A SPATIILOR LA CASA DE CULTURA				
	Lista: 2 ELEVATOR CU SENILE PENTRU TRANSPORTUL PE SCARI AL PERSOANELOR CU DIZABILITATI	BUC.	2.000		
	TOTAL				
2.	Utilaje, echipamente tehnologice si functionale care nu necesita montaj si echipamente de transport				
	TOTAL				
3.	Dotari				
	TOTAL				
4.	Active necorporale				
	TOTAL				
	TOTAL				

Proiectant

OPERATORUL ECONOMIC

\_\_\_\_\_   
 (denumire / sediu )

Înregistrat la sediul autorității contractante  
nr. \_\_\_\_\_ data \_\_\_\_\_ ora \_\_\_\_\_

**SCRISOARE DE ÎNAINȚARE**

Către \_\_\_\_\_   
 (denumirea autorității contractante și adresa completă)

Ca urmare a anunțului de publicitate nr. \_\_\_\_\_ din \_\_\_\_\_, privind  
achiziția directă ce are ca obiect \_\_\_\_\_ (denumirea  
achiziției publice),

noi \_\_\_\_\_ (denumirea/numele operatorului  
economic), adresa \_\_\_\_\_,  
telefon/fax/e-mail \_\_\_\_\_

vă transmitem alăturat pachetul/plicul sigilat și marcat în mod vizibil, conținând în original  
oferta.

Avem speranța că oferta noastră este corespunzătoare și va satisface cerințele.

Data completării \_\_\_\_\_

Cu stimă,

*Operator economic,*

.....

(semnătura autorizată)

.....  
 (denumirea/numele ofertant)

### FORMULAR DE OFERTĂ FINANCIARĂ

Către .....  
 (denumirea autorității contractante și adresa completă)

1. Examinând documentația de atribuire, subsemnații, reprezentanți ai ofertantului .....  
 (denumirea/numele ofertantului) ne oferim ca, în conformitate cu prevederile și cerințele cuprinse în documentația mai sus menționată, să prestăm ..... (denumirea achizitiei)  
 pentru suma de ..... lei fara TVA (suma în litere și în cifre, precum și moneda ofertei) platibilă după recepția produselor.

2. Ne angajăm ca, în cazul în care oferta noastră este stabilită câștigătoare, să prestăm serviciile din anexă, în termenul..... solicitat de autoritatea contractantă. (se va indica anexa la formular)

3. Ne angajăm să menținem această ofertă valabilă pentru o durată de ..... zile (durata în litere și cifre), respectiv până la data de ..... (ziua/luna/anul) și ea va rămâne obligatorie pentru noi și poate fi acceptată oricând înainte de expirarea perioadei de valabilitate.

4. Precizăm că: (se bifează opțiunea corespunzătoare)

depunem ofertă alternativă, ale carei detalii sunt prezentate într-un formular de ofertă separat, marcat în mod clar „alternativă”/”altă ofertă”.

nu depunem ofertă alternativă.

5. Până la încheierea și semnarea contractului de achiziție publică aceasta ofertă, împreună cu comunicarea transmisă de dumneavoastră, prin care oferta noastră este acceptată ca fiind câștigătoare, vor constitui un contract angajant între noi.

6. Înțelegem că nu sunteți obligați să acceptați oferta cu cel mai scăzut preț sau orice ofertă primită.

Data \_\_\_\_/\_\_\_\_/\_\_\_\_

.....  
 (nume, prenume și semnătură),  
 L.S.

în calitate de ..... legal autorizat să semnez oferta pentru și în numele  
 ..... (denumirea/numele operatorului economic)

.....  
(denumirea/numele ofertant)

**ANEXA LA FORMULARUL DE OFERTA**  
**pentru**

**“Lucrari de accesibilizare Casa de Cultura a Tineretului Braila”**

**CENTRALIZATOR DE PREȚURI**

<b>Nr. crt.</b>	<b>Denumirea produsului</b>	<b>UM</b>	<b>Cantitate</b>	<b>Pret unitar ofertat (lei fara TVA)</b>	<b>Pret total ofertat (lei fara TVA)</b>
1	Lucrari de reconfigurare grupuri sanitare	buc.	1		
2	Lucrari de accesibilizare	buc.	1		
3	Elevator cu senile pentru transportul pe scari al persoanelor cu dizabilitati	buc.	2		
<b>Valoare totala (lei fara TVA)</b>					

Oferta se va intocmi pentru toate tipurile de produse si in cantitatile solicitate.

Valoarea totala (lei fara TVA) ofertata va fi inscrisa in formularul de oferta.

.....  
(semnătura autorizată)  
L.S.

OPERATOR ECONOMIC

---

(denumirea/numele)

**DECLARAȚIE**  
**privind neincadrarea în situațiile prevăzute la art. 164, 165 și 167**  
**din Legea nr. 98/2016**

Subsemnatul, ..... reprezentant împuternicit al  
..... (*denumirea operatorului economic*) în calitate de  
candidat/ofertant/ofertant asociat/terț susținător al candidatului/ofertantului, declar pe propria  
răspundere, sub sancțiunea excluderii din procedura de achiziție publică și sub sancțiunile  
aplicabile faptei de fals în acte publice, că nu ne aflăm în nici una din situațiile prevăzute la art.  
164, 165 și 167 din Legea nr.98/2016 privind achizițiile publice.

Subsemnatul declar că informațiile furnizate sunt complete și corecte în fiecare  
detaliu și înțeleg că autoritatea contractantă are dreptul de a solicita, în scopul verificării și  
confirmării declarațiilor, orice documente doveditoare de care dispun.

Data completării .....

Operator economic,

.....  
(semnătura autorizată)